Une voix pour la Terre

Comment s'engager pour notre planète

Les perspectives d'avenir de la race humaine sont plus sombres que jamais. L'humanité est mise devant une alternative claire : soit nous avançons tous vers la mort, soit nous devrons acquérir un minimum de bon sens. Il sera nécessaire de développer une nouvelle pensée politique si nous voulons éviter un désastre absolu.

Souvenez-vous de votre humanité. Oubliez le reste.

Bertrand Russell

L'homme est la seule créature qui refuse d'être ce qu'elle est. La question est de savoir si ce refus ne peut l'amener qu'à la destruction des autres et de lui-même.

Albert Camus

Augmentation de la population à travers l'histoire

Source: United Nations

Population Growth Throughout History

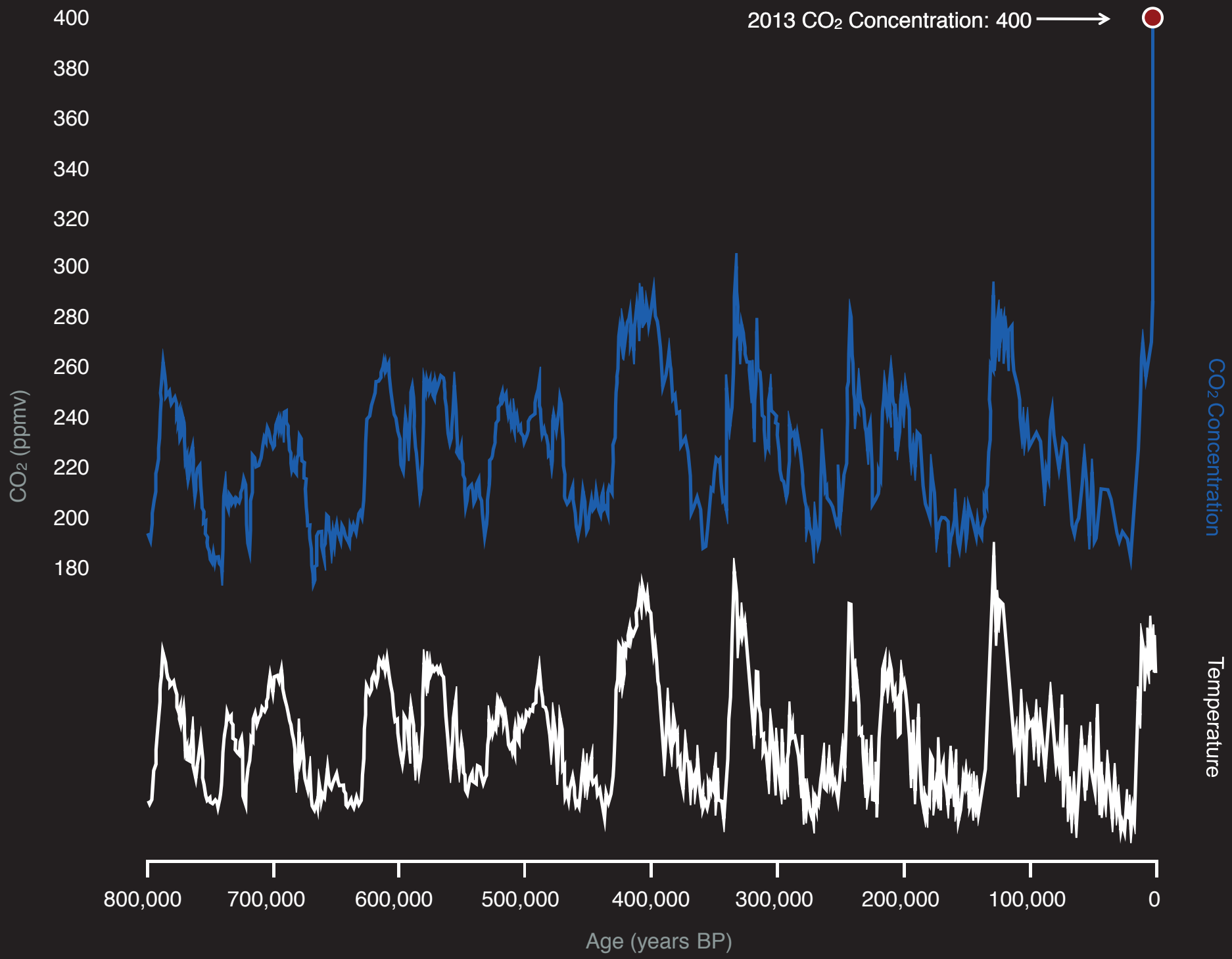

Source: National Climatic Data Center, NOAA

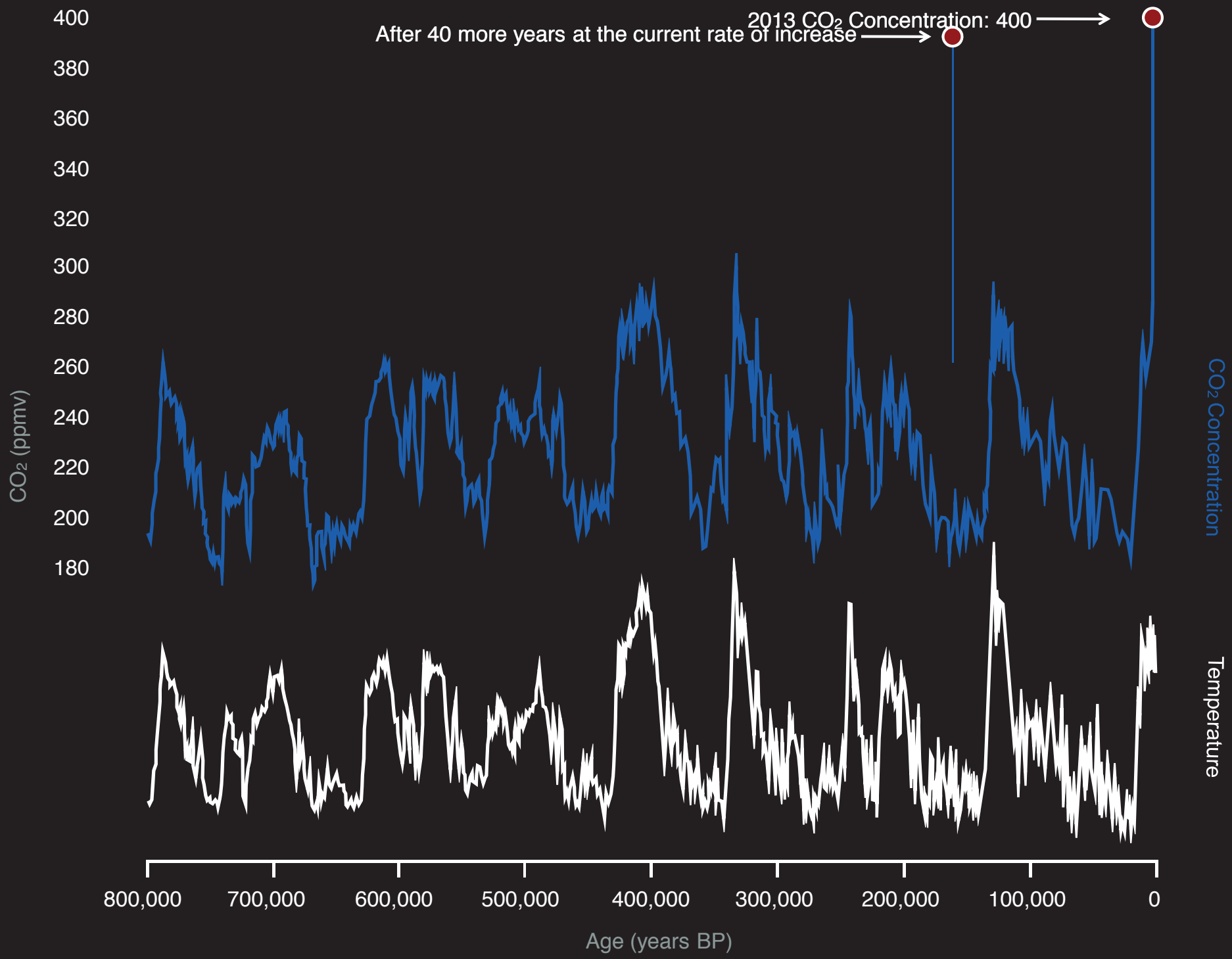

Source: National Climatic Data Center, NOAA

Périodes d'extinctions majeures dans l'histoire

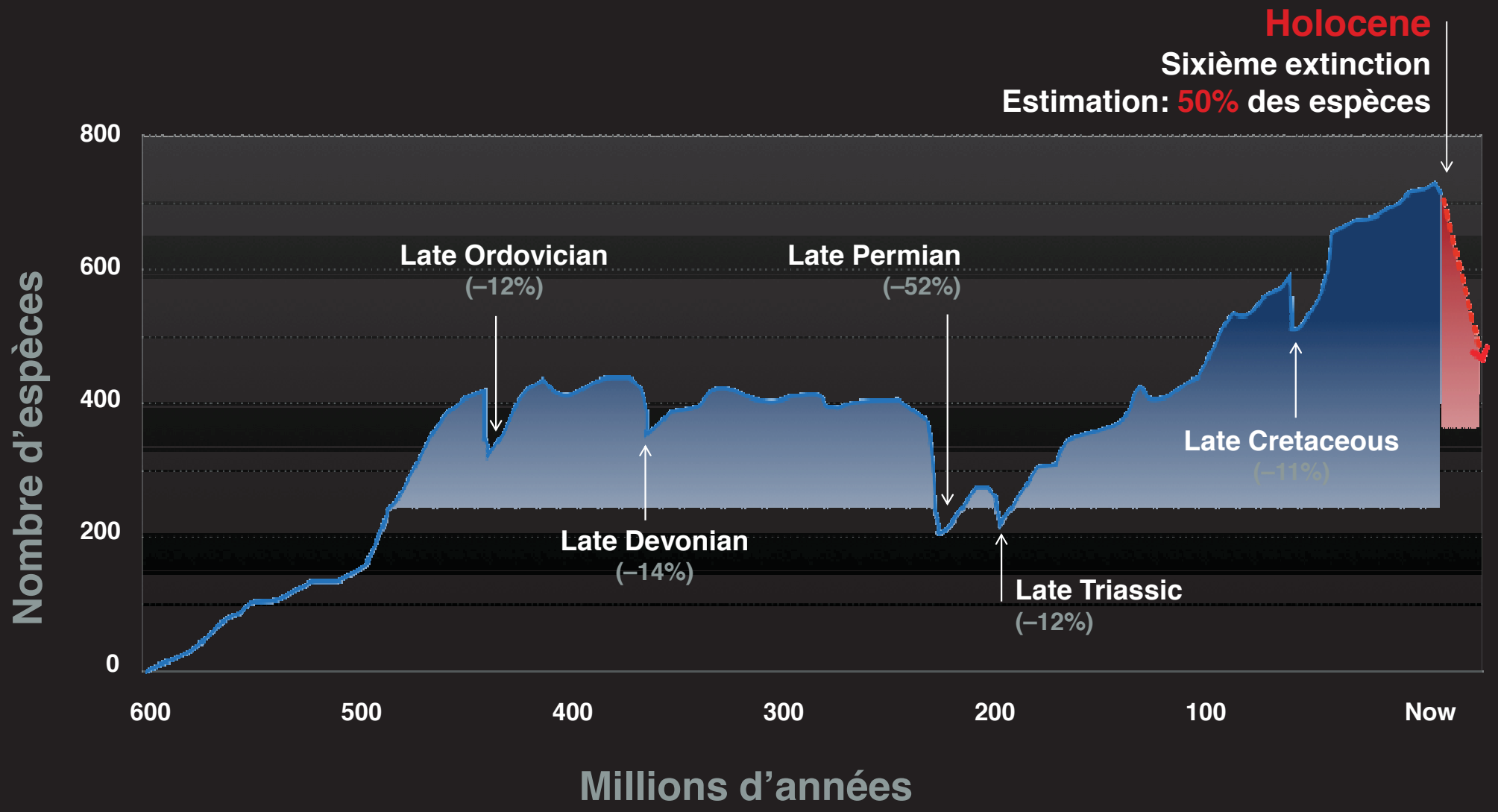

Source: David Raup and John Seposki, *Science*, March 19, 1982

Nous sommes devenus une force de la nature

David Suzuki

The Economist

MAY 28TH–JUNE 3RD 2011

Economist.com

Obama, Bibi and peace

Huntsman blows his horn

A soft landing for China

The costly war on cancer

How the brain drain reduces poverty

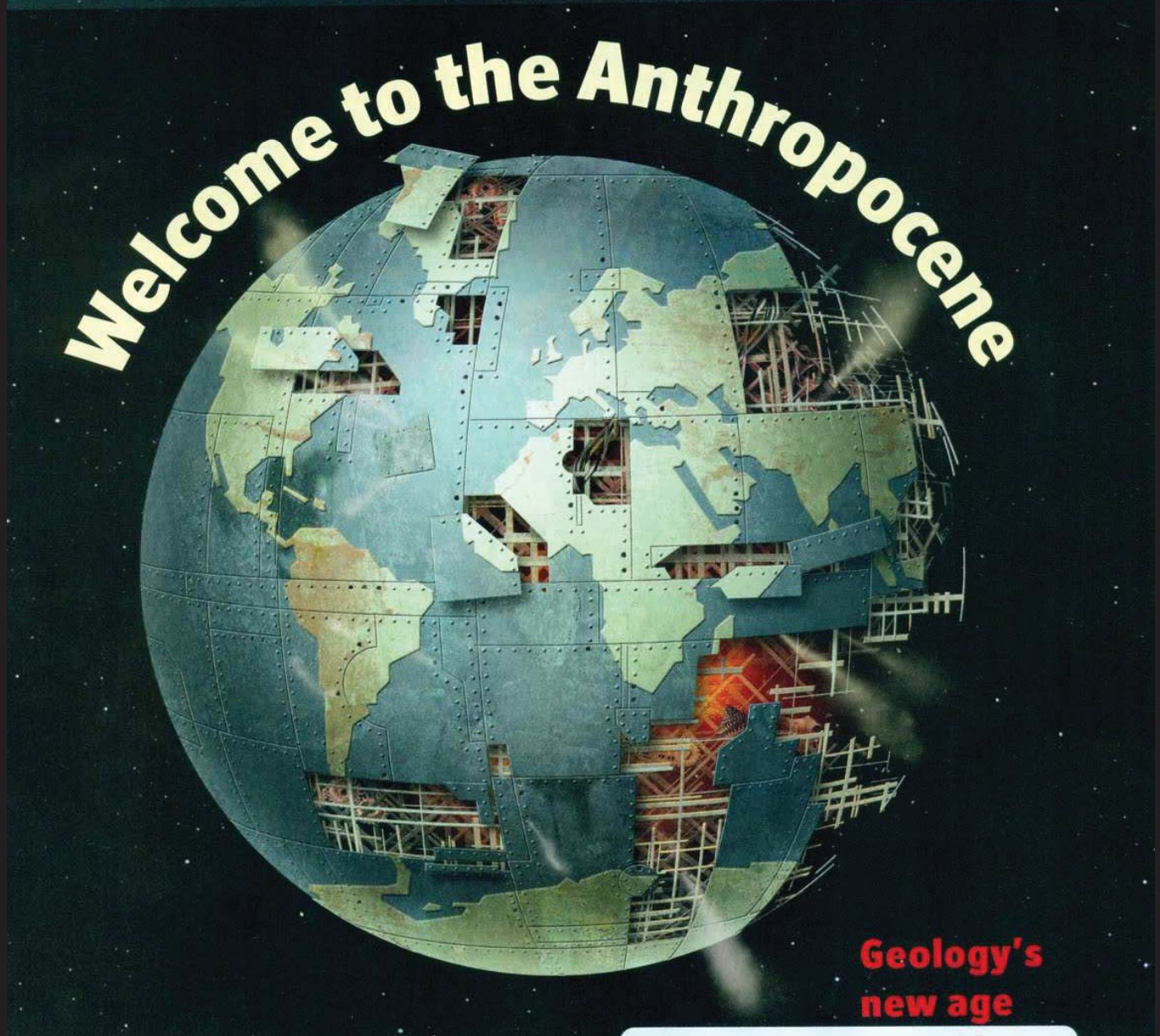

Notre empreinte écologique

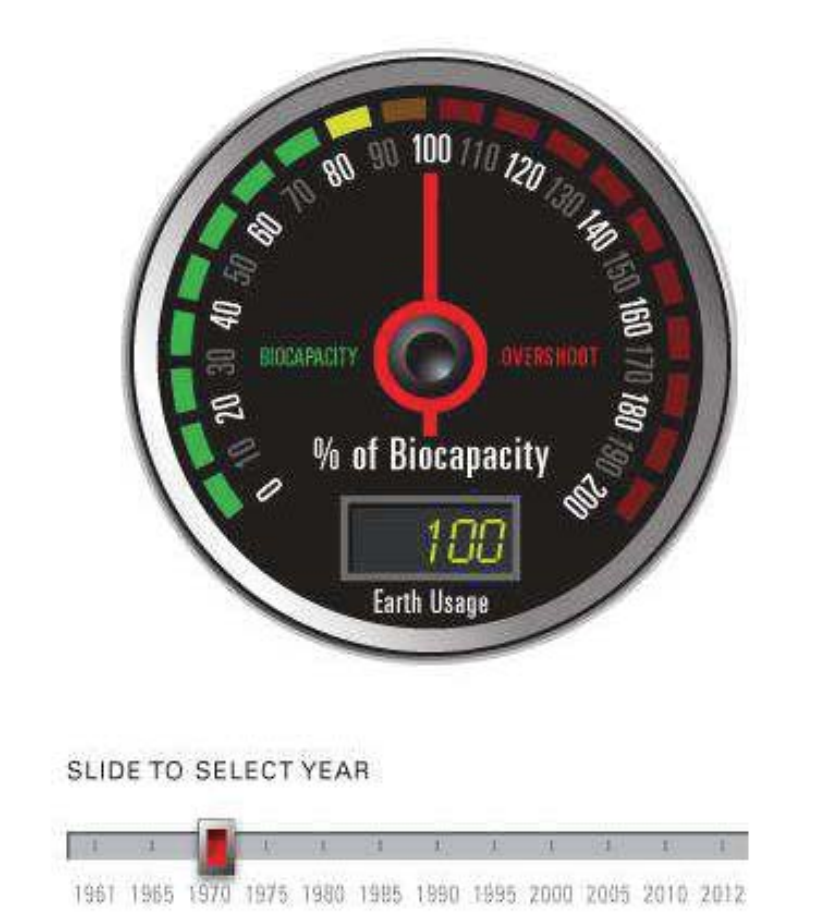

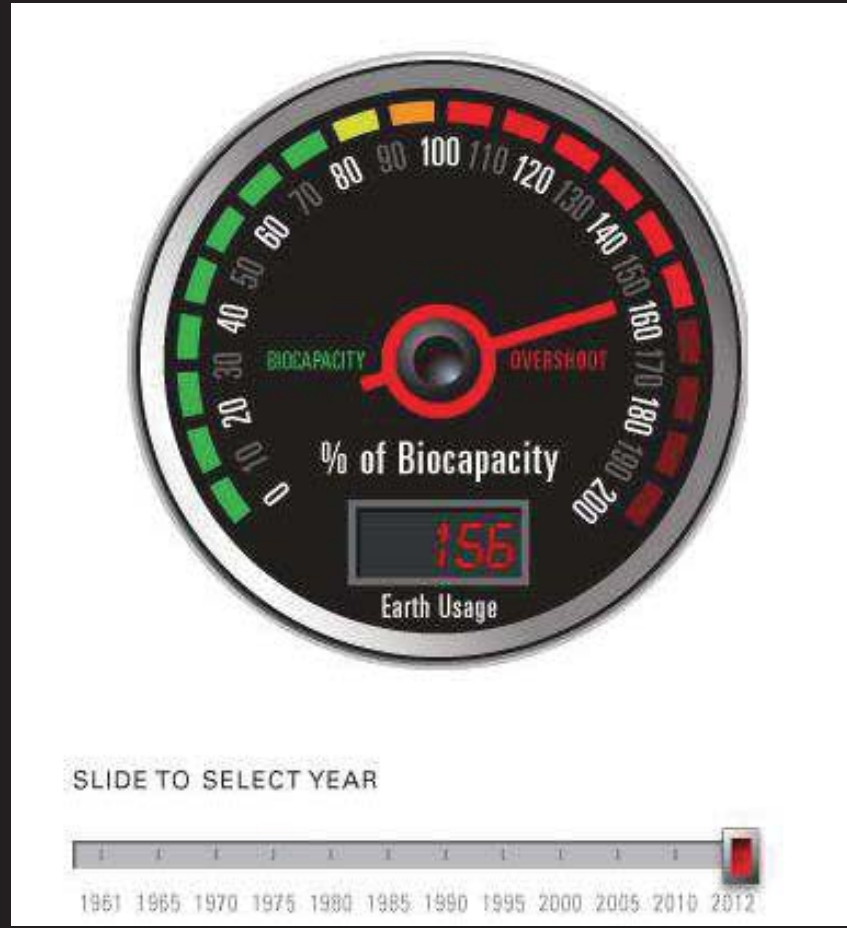

Source: Global Footprint Network

Une croissance exponentielle est-elle possible dans un système fermé ?

Nous pillons l'avenir, le vendons au présent, et appelons cela le PIB.

Paul Hawken

Notre produit national brut comptabilise la pollution de l'air et les blindés que la police utilise pour contrer les émeutes dans nos rues mais il ne mesure pas la santé de nos enfants ni la qualité de leur éducation.

Robert Kennedy

Université du Kansas, 18 mars 1968

*Les **1%** les plus riches possèdent davantage que **99%** de la population mondiale.*

*Les **62 personnes** les plus riches du monde possèdent autant que les **3,6 milliards** de personnes les plus pauvres.*

CMA CGM

NAMUR
NAMUR

1-9
WALL ST

20% des personnes
consomment 80%
des ressources de la planète

Nous sommes devant une crise spirituelle quand, comme Gandhi l'a dit, plusieurs sont tellement pauvres qu'ils ne voient Dieu que sous la forme du pain, alors que d'autres semblent ne croire qu'à la main invisible qui guide le marché.

Oscar Arias

Québec, 17 avril 2001

IF U.S. LAND WERE DIVIDED LIKE U.S. WEALTH

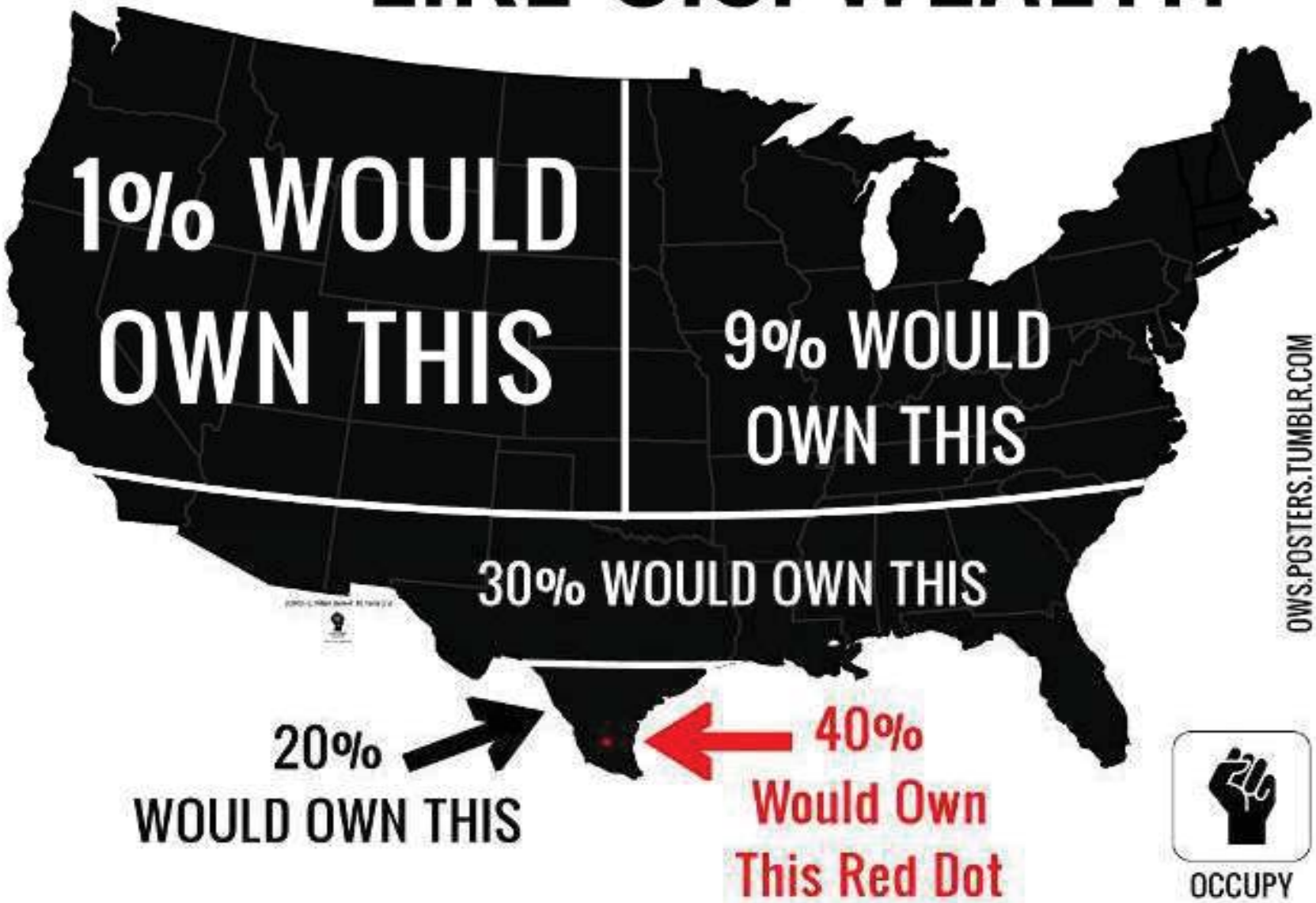

“On ne peut que déplorer que les modèles démocratique et capitaliste échouent dramatiquement à servir les intérêts les plus profonds de la civilisation humaine dont l’avenir est en jeu. Leur état de délabrement les rend totalement inefficaces. Si l’on pouvait corriger leurs trajectoires, si le fléau de la corruption, le contrôle imposé par les multinationales et la domination des élites pouvaient être balayés, alors ces deux modèles se révèleraient précieux pour remettre le monde sur les bons rails avant qu’il ne soit trop tard.

Al Gore – Le Futur

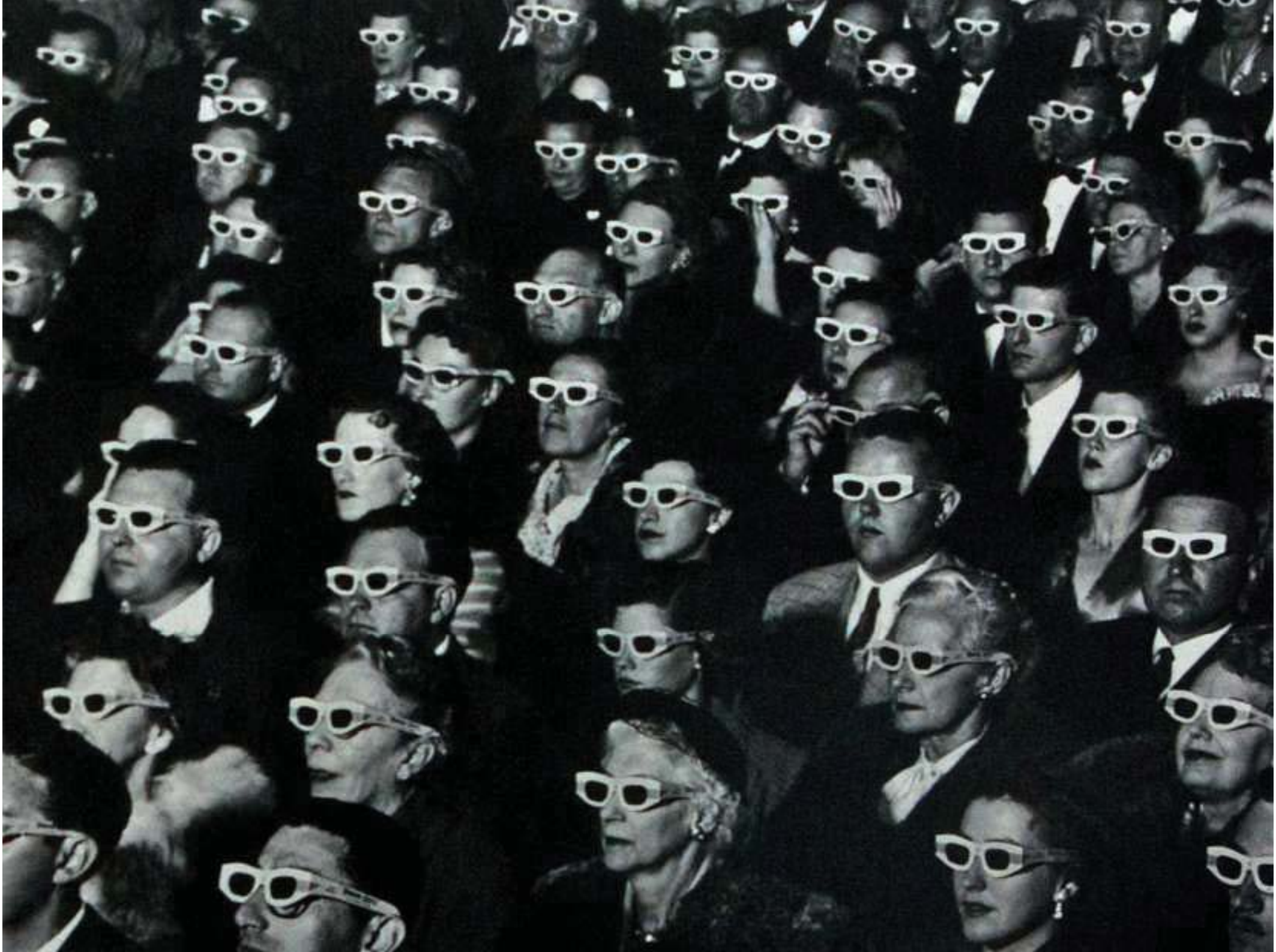

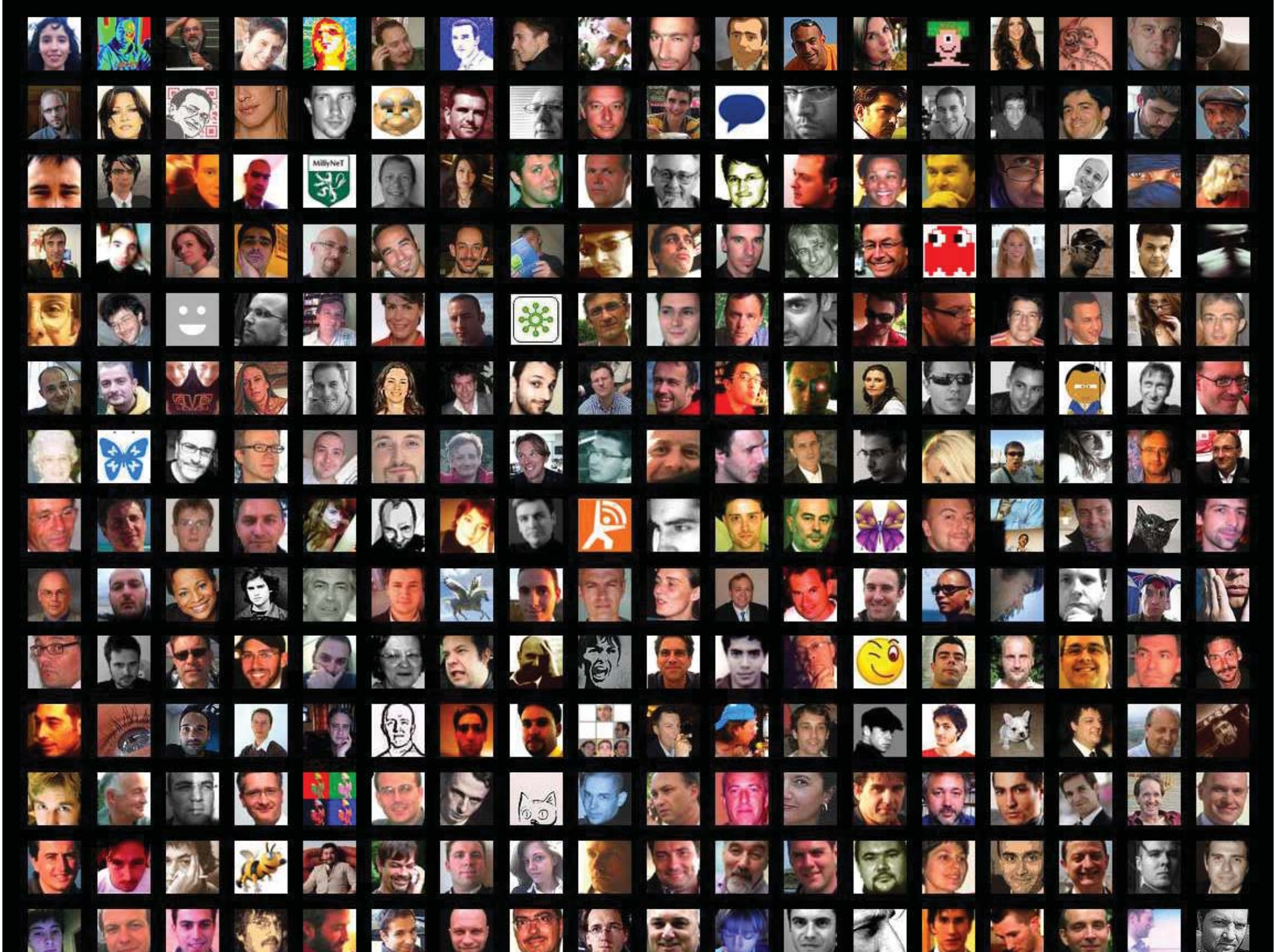
MillyNeT

“Aucun de nous, en agissant seul, ne peut atteindre le succès.”

Nelson Mandela
18 juillet 1918

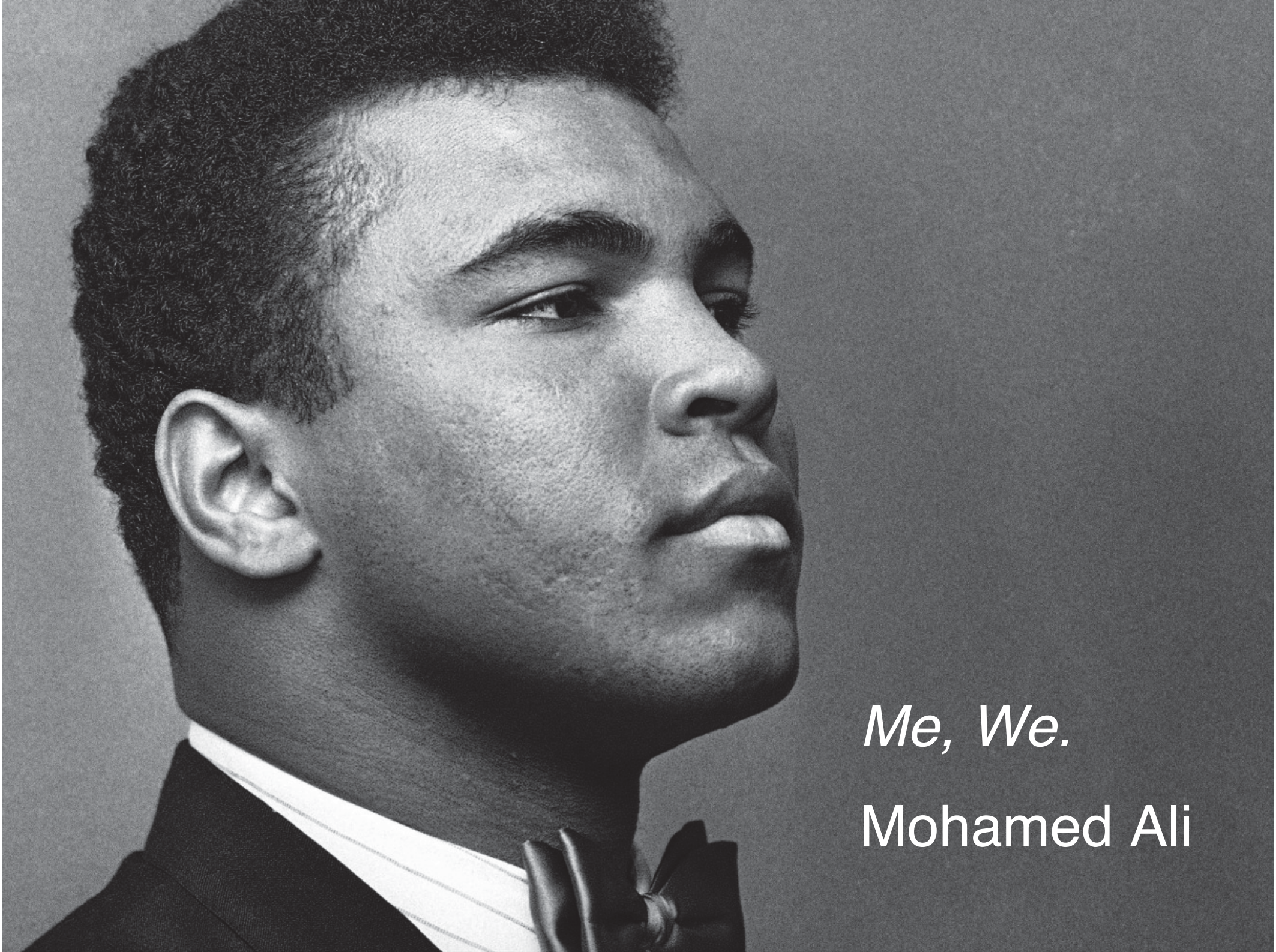
Me, We.
Mohamed Ali

« Ne doutez jamais qu'un petit groupe d'individus conscients et engagés puisse changer le monde. C'est la seule manière qu'il ait jamais changé »

Margaret Mead

WAPX
1600 ON YOUR DIAL

WE
MARCH

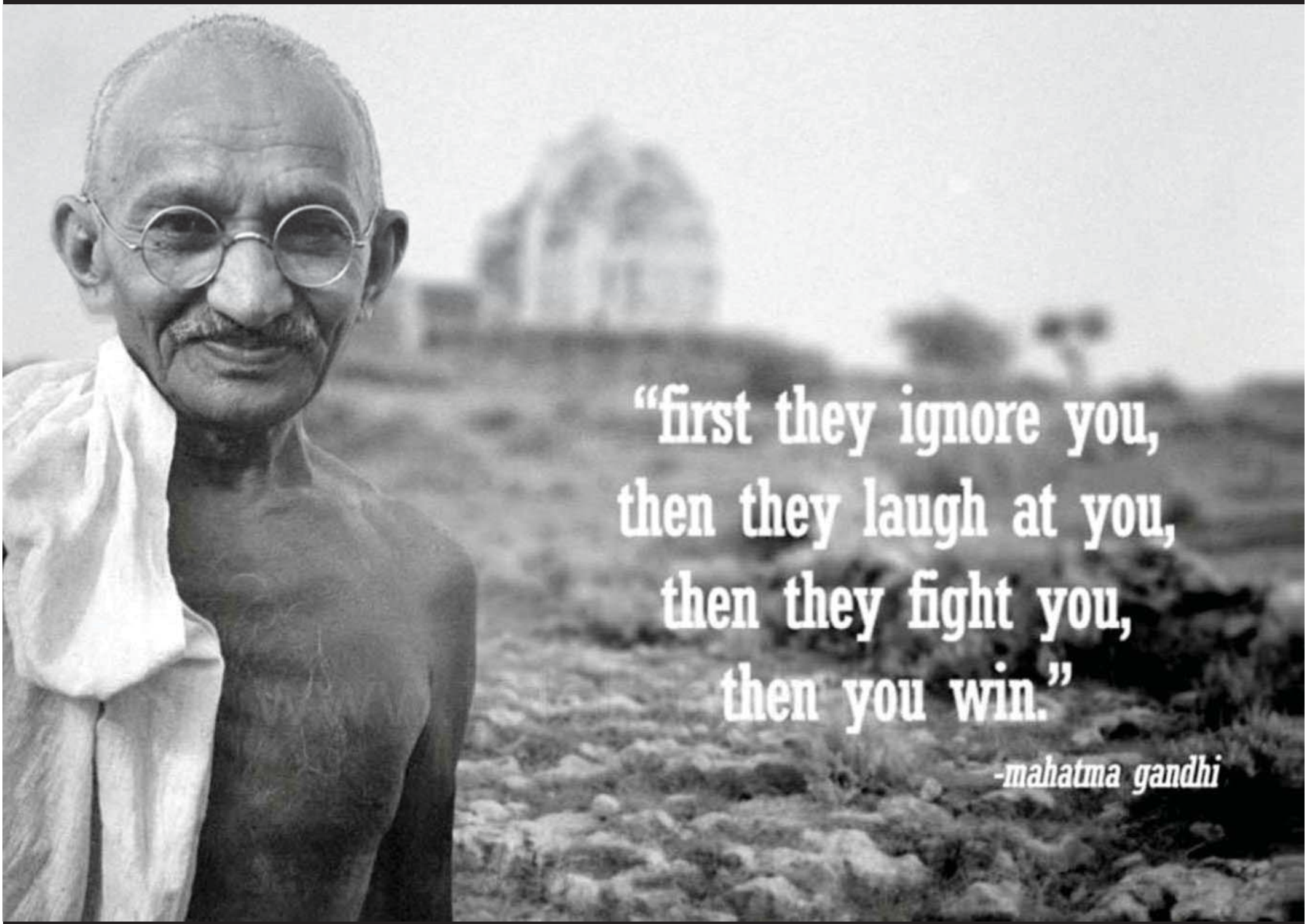
"first they ignore you,
then they laugh at you,
then they fight you,
then you win."
-mahatma gandhi

VOTES FOR WOMEN
MEETING
SSEX HALL ESSEX ST. STRAND
ON MONDAY, NOV. 25
RS. DESPARD
ISS IRENE MILLER
RS. EDITH HOW MARTYN
MISS NEILANS
VOTES
FOR
WOMEN
VOTES FOR WOMEN
MEETING
SSEX HALL ESSEX ST. STRAND
ON MONDAY, NOV. 25
RS. DESPARD
MISS IRENE MILLER
MRS. EDITH HOW MARTYN
MISS NEILANS
VOTES FOR WOMEN
MEETING
ESSEX HALL ESSEX ST. STRAND
ON MONDAY, NOV. 25
RS. DESPARD
MISS IRENE MILLER
VOTES
FOR
WOMEN
VOTES FOR WOMEN
MEETING

CONSTRUCTION
WORKERS INDUSTRIAL
UNION
RANK & FILE
ORGANIZATION
STRIKE
FOR
A LIVING
WAGE
OUR
FAMILIES
CANNOT LIVE
on
15 PER WEEK
OUR
FAMILIES
CANNOT LIVE
on
15 PER WEEK
STRIKE
FOR
A LIVING
WAGE
STRIKE
FOR
A LIVING
WAVE

© Images courtesy of American Suburb X / Library of Congress

ABOLISH
SLAVERY

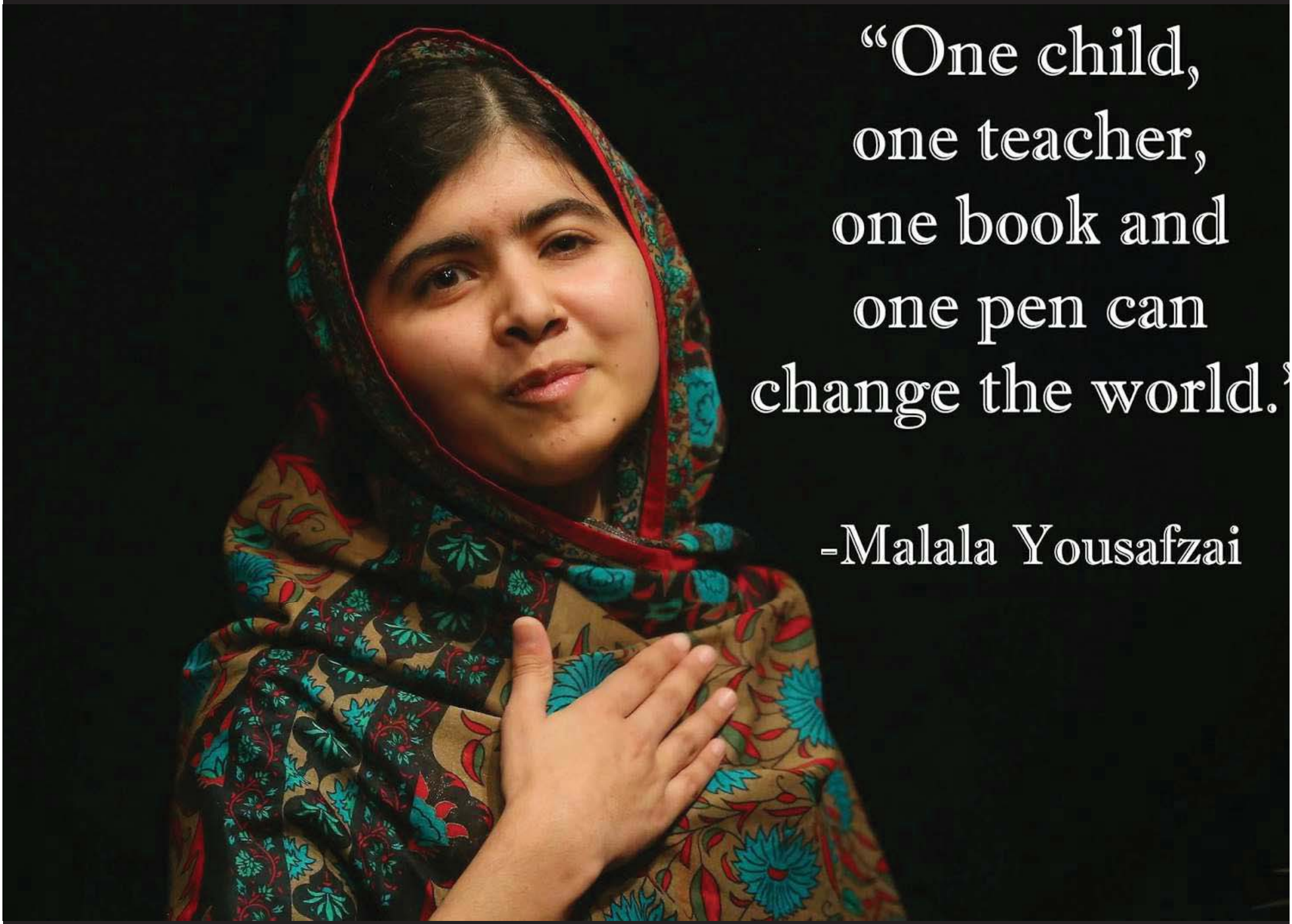
"One child,
one teacher,
one book and
one pen can
change the world."
-Malala Yousafzai

73

IDLE
NO
MORE

WIRNACH

People's Climate March – 400 000 personnes
New York - 21 septembre 2014

PROTÉGONS NOTRE EAU

POSSIBLE

ÉLAN GLOBAL

Quel est ce monde où la création de richesses s'appuie sur l'éradication de la vie? Nous sommes les dernières générations à pouvoir empêcher l'irréparable. Nous ne serons pas complices de l'implacable destruction de notre avenir. À ce stade de notre histoire, notre inaction est devenue le symptôme de notre échec moral.

Rien de ceci ne se fait, ne se fera en notre nom.

Devant l'urgence, nous inscrivons notre dissidence. Nous nous déclarons objectrices et objecteurs de conscience. Nous retirons notre confiance aux gouvernements qui endossent le pillage du bien commun au profit de l'enrichissement de quelques-uns.

"In the face of the emergencies of human-induced climate change, social exclusion, & extreme poverty, we join together to declare that:

Human-induced climate change is a **scientific reality,** and its decisive mitigation is a **moral and religious imperative** for humanity."

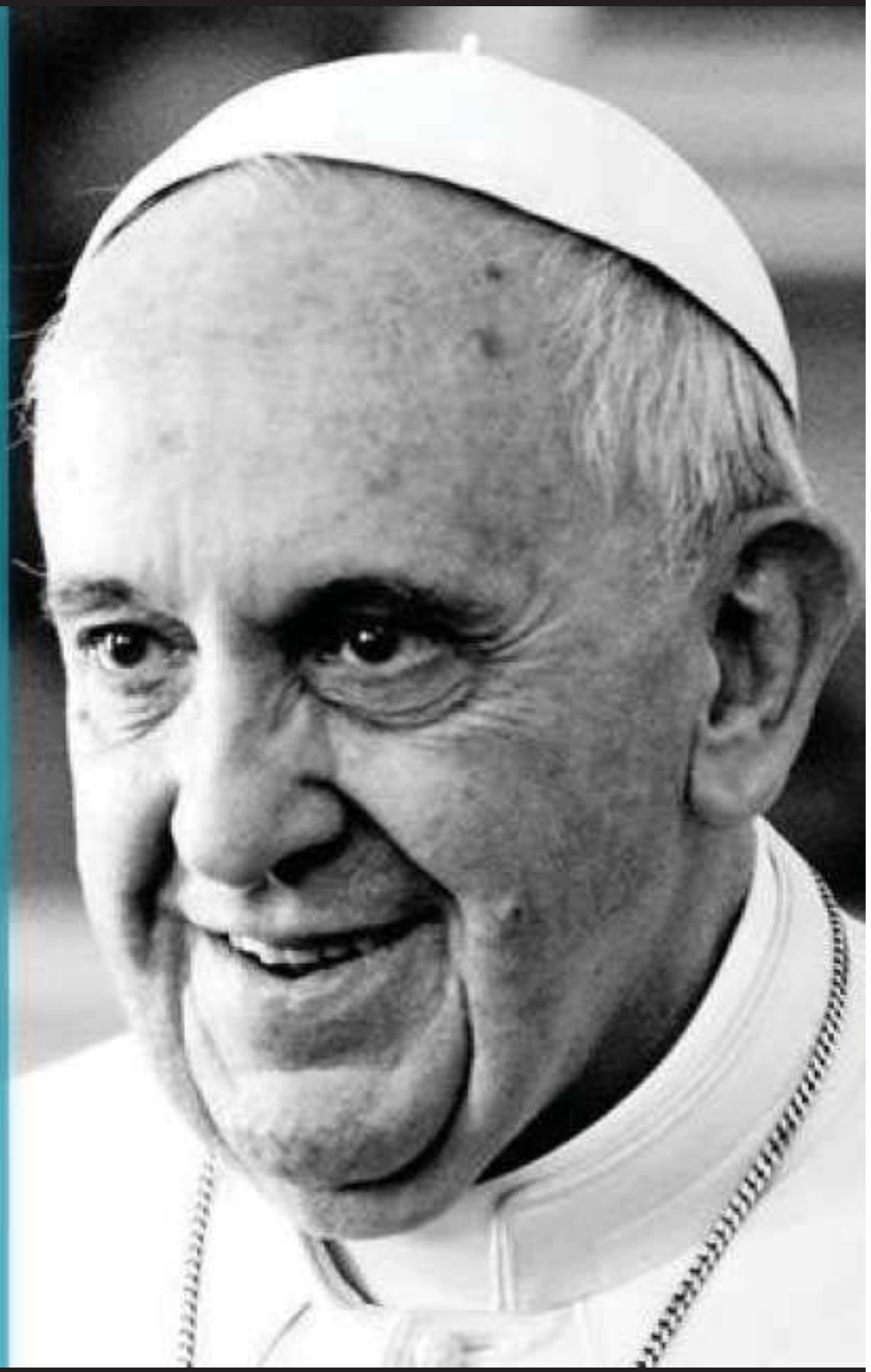

Au cours de l'histoire, il vient un temps où l'humanité est appelée à élever son niveau de conscience, à définir un nouveau cadre moral. Un temps où nous devons dissiper la peur et nous offrir de l'espoir. Ce temps est venu.

Wangari Maathaï

Oslo, 10 décembre 2004

Ma déclaration d’objection de conscience

Je m'objecte au pillage des ressources qui devraient appartenir aux générations futures et qui servent à enrichir une minorité de personnes.

Je considère immoral d'épuiser ces ressources et de mettre en danger les fondements même de la vie sur Terre pour soutenir une économie qui nous a tous asservis dans un cycle infernal de consommation et d'endettement.

Je ne reconnais pas les décisions et les lois des gouvernements qui ont pour unique but de profiter à des intérêts particuliers au détriment des intérêts collectifs.

Je m'engage à dénoncer le mensonge, le cynisme et la malhonnêteté qui ont pollué nos échanges démocratiques.

J'opposerai désormais la force de ma voix aux forces qui mettent la survie de notre espèce et de millions d'autres en péril.

Je me déclare désormais au service des générations à venir pour que leurs droits soient reconnus.

Le temps est venu de donner une voix aux générations futures.

Et vous ?

Pour la suite du monde

Et pour libérer l’avenir

Source: NASA